

## Installation af Næsgaard Mark på ny PC

Denne vejledning gennemgår hvordan Næsgaard Mark installeres på en ny PC

### Sikkerhedskopi af data fra den gamle PC

#### Sikkerhedskopi af data

Tag altid en sikkerhedskopi af alle data fra den gamle PC. Hvis du har flere bedrifter, skal du tage en sikkerhedskopi af hver bedrift.

Vælg funktionen Sikkerhedskopiering fra dialogen Bedrifter/Adressekartotek. Sikkerhedskopien udlæses enten til diskette eller til server(harddisk). Udlæser du sikkerhedskopi til harddisk, skal du efterfølgende brænde sikkerhedskopien over på en CD eller tage backup på bånd.

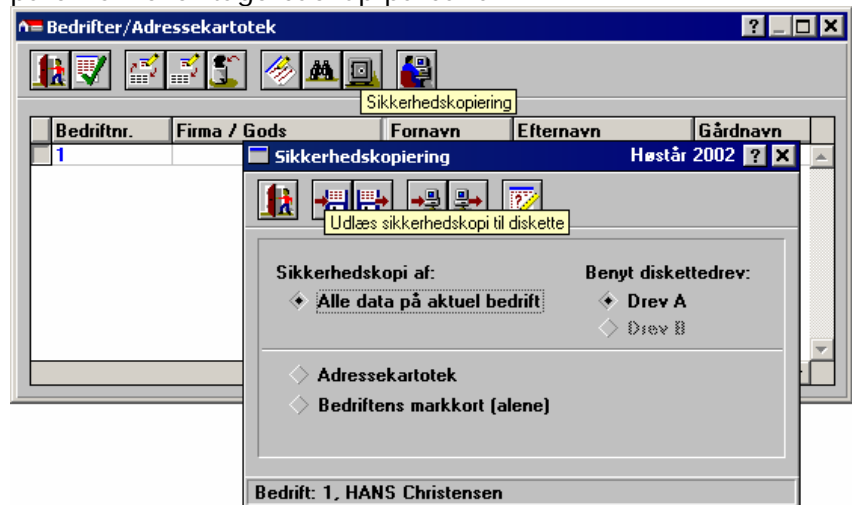

#### Licensfil på sikkerhedskopi

Ud over markdata indeholder sikkerhedskopien også din licensfil.

Licensfilen indeholder oplysninger om dit navn og adresse samt hvilke moduler du har adgang til i markprogrammet. Licensfil og kopilås(e) fra samme licens af Næsgaard Mark passer sammen. Pas derfor på ikke at forbytte lås og/eller anvende en anden licensfil end din egen.

#### Sikkerhedskopi af kortdata

Har du et af kortprogrammerne Næsgaard Markkort Plus/Opti/Advicer skal du sikkerhedskopiere dine kortdata via funktionen til dette i kortmodulet

### Installation af Næsgaard Mark

#### Kopilås

Første gang du modtager markprogrammet medfølger en kopilås. For at køre programmet, skal kopilåsen være installeret i en port (printerudgang eller USB-port) på din PC.

Flyt sikkerhedskopilåsen til den nye PC.

Ved montering og afmontering af kopilås skal PC og printer ALTID være slukket, ellers kan du beskadige udstyret eller kopilåsen.

#### Installer seneste opdatering

Herefter installeres den seneste opdatering. Følg vejledningen der fulgte med opdateringen.

Installer licensfil

Når programmet startes første gang på den nye PC gives oplysning om at en lokal licensfil ikke er fundet.

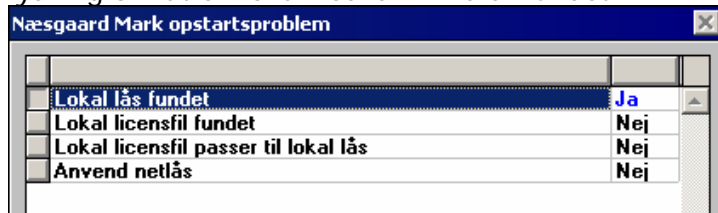

Klik på knappen "OK" og vælg menuen Generelt/Version/Indlæs licensfil

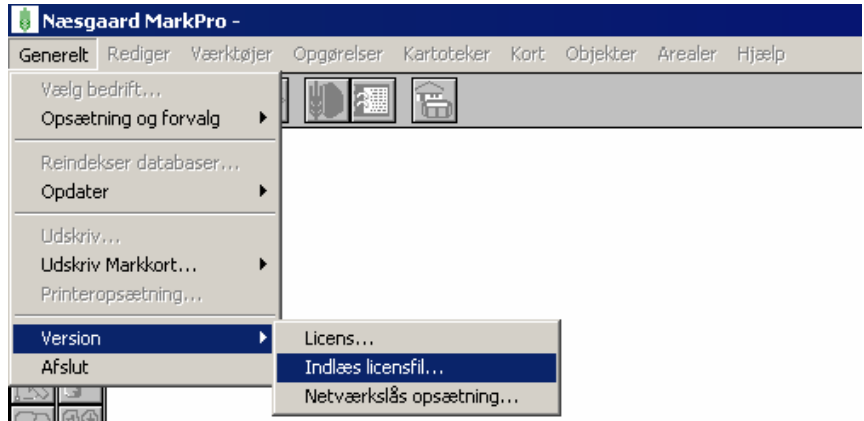

Herefter indlæses licensfilen. Licensfilen indlæses fra en sikkerhedskopi enten fra diskette eller fra server(harddisk).

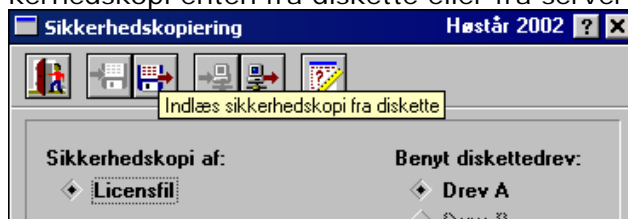

Når licensfilen er indlæst, skal programmet lukkes ned.

Installer data

Herefter startes programmet op igen, og data indlæses fra sikkerhedskopien. Vælg funktionen Sikkerhedskopiering fra dialogen Bedrifter/Adressekartotek. Sikkerhedskopien indlæses enten fra diskette eller fra server.

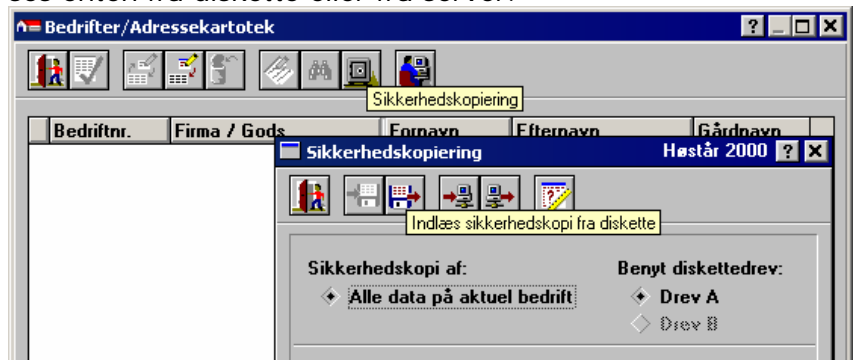

Sikkerhedskopi af kortdata

Har du et af kortprogrammerne Næsgaard Markkort Plus/Opti/Advicer skal du indlæse sikkerhedskopien af dine kortdata via funktionen til dette i kortmodulet