

## Hektarstøtte 2006

Første år med støtterettigheder

Hektarstøtteansøgningen for 2006 ligner sig selv, og så alligevel ikke.

Der kan nu kun opnås hektarstøtte til det antal betalingsrettigheder bedriften råder over på ansøgningsstidspunktet.

Der skal braklægges det antal hektar, der er udtagningsrettigheder til.

Der er ikke krav om, at du skal indtaste støtterettigheder for at udlæse hektarstøtteoplysninger fra Næsgaard Mark, og der er ikke mulighed for at overføre oplysninger om støtterettigheder til og fra Direktoratet for Fødevarerhverv.

Vejledninger og information

Før du udarbejder og indsender en hektarstøtteansøgning bør du orientere dig grundigt i alle relevante vejledninger fra Direktoratet for Fødevarerhverv (DFFE). Vejledningerne kan findes på internettet ([www.dffe.dk](http://www.dffe.dk)) og direktoratet kan kontaktes på telefon 33 95 80 00.

## Nyheder i markplanen

Markplanen er tilpasset hektarstøtten for 2006.

Længst til højre i knaplinien er tilføjet to knapper så der hurtigt kan scrolles til de kolonner der har betydning for ansøgningen. Desuden er kolonnerne, der har betydning for ha-støtten samlet.

Mark	Ha	Fodfrugt	Afgrøde	EU-ID	Blok nr	EU-Kode	Ejendom	Ingen udt	Rådigh. per.	MVJ-1	MVJ-2	MVJ-3	MB-tilskud
1-0	14.03	Vårbyg foder	Vårbyg malt	1	694081-93	Basis	1		1. per				
1-1	0.06	Vårbyg foder	Vårbyg malt	2	694081-93	Basis	1		2. per				
1-2	0.87	Vårbyg foder	Vårbyg malt	3	964081-93	Basis	1		1. per				
2-0	17.40	Bædsvingel pl.	Vårbyg malt	4	695081-34	Basis	1		1. per				
4-0	21.10	Vinterhvede, b	Kartofler, spise	5	695081-34	Gartneri	1		1. per				
5-0	12.24	Fab. roer top nr	Vårbyg malt	6	693080-85	Basis	1		1. per				
5-1	3.88	Markærter	Vinterhvede, fode	7	693080-85	Basis	1		2. per				
8-0	5.85	Markærter	Vinterhvede, fode	8	694080-74	Basis	1		2. per				
9-0	1.71	Et-årig udtaget	Fab. roer top smitte	9	694080-74	Basis	1		2. per				
10-0	16.88	Vinteraps	Vinterhvede, fode	11	694081-93	Basis	1		2. per				
11-0	10.62	Vinterhvede, fr	Vinteraps	12	694081-93	Basis	1		2. per				
11-1	3.22	Vinterhvede, fr	Vinterhvede, fode	13	694081-93	Basis	1		2. per				
12-0	10.45	Vårbyg malt m/	Hundegræs, frø	14	694081-93	Basis	1		2. per				
13-0	19.85	Vinterhvede, fr	Vinterhvede, fode	15	694081-32	Basis	1		2. per				
14-0	13.88	Vårbyg malt m/	Hundegræs, frø	16	694081-32	Basis	1		1. per				
15-0	1.14	Vedv slåsig nr	Vedv slåsig nom	17	695081-34	Prem græs	1		1. per				
16-0	14.91	2 slætvalgr	2 slætvalgr	18	694081-32	Basis	1		1. per				
17-0	2.65	Vårhavre	Vinterhvede, fode	19	694081-32	Basis	1		1. per				
18-0	14.64	Et-årig udtaget	Et-årig udtaget	20	694081-93	Udtaget	1		1. per				
19-0	9.18	Vårhavre	Vinterhvede, fode	21	693080-85	Basis	1		1. per				

## Nye kolonner i markplanen

Mark må ikke udtages

Markering af marker der ikke må udtages foretages i kolonnen **Ingen udt**. Marker der i 2003 blev dyrket med permanent græs eller en permanent afgrøde eller som af andre årsager ikke må udtages kan markeres med flueben. Markering foretages manuelt.

Rådighedsperiode

Der kan for hver mark vælges mellem 2 rådighedsperioder. Feltet anvendes kun hvis der er 2 rådighedsperioder i ansøgningen.

MVJ-1 til MVJ-3

Marker der er tilmeldt diverse miljøordninger med eksempelvis reduceret kvælstofforbrug kan registreres i kolonnerne MVJ-1, MVJ-2 og MVJ-3.

MB-tilskud

På økologiske bedrifter registreres ansøgning om MB-tilskud her.

Øko-tilskud

På økologiske bedrifter registreres ansøgning om Økologisk omlægningstilskud ved at markere dette felt udfor relevante marker.

Tilknyt-udtagning

På økologiske bedrifter registreres at udtagningsrettigheder ønsket udnyttet på en bestemt mark ved at markere dette felt.

### Indtast støtterettigheder

Der er nu mulighed for at indtaste de støtterettigheder der tilhører bedriften. Indtastningen foregår i dialogen **Støtterettigheder** som findes i menuen **Opgørelser**



Bemærk!

De oplysninger om støtterettigheder, der danner grundlag for din hektarstøtteansøgning er de oplysninger der er fortrykt i den udsendte hektarstøtteansøgning. Hvis du ønsker at ændre de fortrykte oplysninger skal du selv indberette det til direktoratet inden ansøgningsfristen. Oplysningerne skal fx ændres i forbindelse med overdragelse af støtterettigheder.

I dialogen støtterettigheder er der mulighed for at

- indtaste støtterettigheder
- se liste med alle ejendommens støtterettigheder
- ændre rådighedsperioden
- se samlet værdi af støtterettigheder
- angive at der er dyrkede arealer som ikke er med i ha-ansøgningen.
- skifte mellem opgørelsesenheder (kræver modulet)

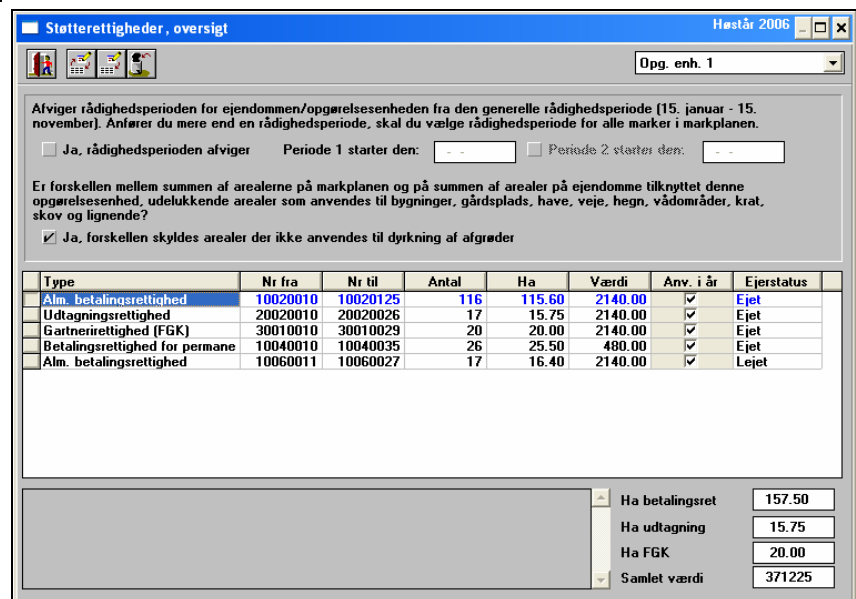

VIGTIGT!

Markeringen: **Ja forskellen skyldes arealer...** Bør ikke fjernes da manglende markering er en fejlrant ansøgning i langt de fleste tilfælde.

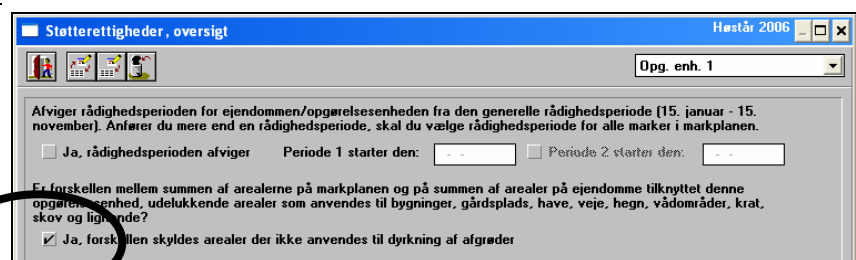

## Indtast støtterettigheder

For at indtaste støtterettigheder trykkes på ikonet **Opret**.

I dialogen Støtterettigheder vælges der i feltet **type** hvilken type rettighed der ønskes oprettet.

I **ejerstatus** vælges om rettigheden er **ejet**, **lejet** eller **udlejet**.

I felterne **Nummer fra** og **Nummer til** skrives første og sidste løbenummer i en serie.

I feltet **Areal** skrives det samlede areal der kan opnås støtte til.

I feltet **værdi pr. hektar** skrives det beløb der udbetales pr. ha.

Markeringen **Anvendes i aktuelle høstår** gør rettigheden aktiv.

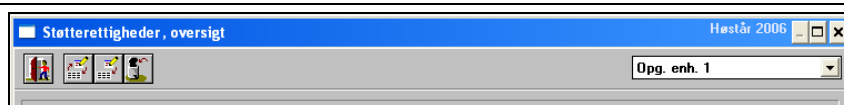

For at indtaste oplysninger om flere serier af støtterettigheder gentages proceduren som beskrevet ovenfor.

Når rettighederne er indtastet kan alle støtterettigheder ses i dialogen støtterettigheder.

Nederst til højre beregnes samlet antal ha med støtterettigheder og den samlede værdi af rettighederne.

Type	Nr fra	Nr til	Antal	Ha	Værdi	Anv. i år	Ejerstatus
Alm. betalingsrettighed	10020010	10020125	116	115.60	2140.00	✓	Ejet
Udtagningsrettighed	20020010	20020026	17	15.75	2140.00	✓	Ejet
Gartnerirettighed (FGK)	30010010	30010029	20	20.00	2140.00	✓	Ejet
Betalingsrettighed for permant	10040010	10040035	26	25.50	480.00	✓	Ejet
Alm. betalingsrettighed	10060011	10060027	17	16.40	2140.00	✓	Lejet

## Sådan ændres rådighedsperioden – for alle marker

Hvis rådighedsperioden på alle bedriftens marker afviger fra perioden 15. jan til 15. nov sættes fluebenet **Ja**, **rådighedsperioden afviger**.

I feltet **Periode 1 starter den** skrives den dato, hvor rådighedsperioden for alle marker på bedriften starter.

Bemærk at rådighedsperioden skal starte i perioden **1. sep. 2005 til 21. apr 2006**.

Støtterettigheder, oversigt Høstår 2006

Opg. enh. 1

Afviger rådighedsperioden for ejendommen/opgørelsesenheden fra den generelle rådighedsperiode (15. januar - 15. november). Anfører du mere end en rådighedsperiode, skal du vælge rådighedsperiode for alle marker i markplanen.

Ja, rådighedsperioden afviger Periode 1 starter den: 01-12-2005  Periode 2 starter den: - - -

Er forskellen mellem summen af arealerne på markplanen og på summen af arealer på ejendomme tilknyttet denne opgørelsesenhed, udelukkende arealer som anvendes til bygninger, gårdsplads, have, veje, hegn, vådområder, krat, skov og lignende?

Ja, forskellen skyldes arealer der ikke anvendes til dyrkning af afgrøder

Type	Nr fra	Nr til	Antal	Ha	Værdi	Anv. i år	Ejerstatus
Alm. betalingsrettighed	10020010	10020125	116	115.60	2140.00	<input checked="" type="checkbox"/>	Ejet
Udtagningsrettighed	20020010	20020026	17	15.75	2140.00	<input checked="" type="checkbox"/>	Ejet
Gartnerirettighed (FGK)	30010010	30010029	20	20.00	2140.00	<input checked="" type="checkbox"/>	Ejet
Betalingsrettighed for permanente	10040010	10040035	26	25.50	480.00	<input checked="" type="checkbox"/>	Ejet
Alm. betalingsrettighed	10060011	10060027	17	16.40	2140.00	<input checked="" type="checkbox"/>	Lejet

## Sådan oprettes 2 rådighedsperioder

Der er mulighed for at have 2 forskellige rådighedsperioder på samme ejendom. I markplanen skal der for hver mark vælges rådighedsperiode. Rådighedsperioden vælges i kolonnen **Rådigh. per.**

Markplan Høstår 2006

10.0 16.88 ha, Vinterhvede, foder

Mark	Ha	Foerfrugt	Afgrøde	EU-ID	Blok nr	EU-Kode	Ejendom	Ingen, delt	Rådigh. per.	MVJ-1	MVJ-2	MV
1-0	14.03	Vårbyg	foder	Vårbyg malt	1	694081-93	Basis	1	1. per			
1-1	0.86	Vårbyg	foder	Vårbyg malt	2	694081-93	Basis	1	2. per			
1-2	0.87	Vårbyg	foder	Vårbyg malt	3	694081-93	Basis	1	1. per			
2-0	17.40	Rødsvingel pl.	Vårbyg	malt	4	695081-34	Basis	1	1. per			
4-0	222.00	Vinterhvede, b	Kartofler, spise		5	695081-34	Gartneri	1	1. per			
5-0	200.00	Fab.roer top	rr	Vårbyg malt	6	693080-85	Basis	1	1. per			
5-1	3.88	Markærter	Vinterhvede, foder		7	693080-85	Basis	1	2. per			
8-0	5.85	Markærter	Vinterhvede, foder		8	694080-74	Basis	1	2. per			
9-0	1.71	Et-årig udtaget	Fab.roer top	smittet	9	694080-74	Basis	1	2. per			
10-0	16.88	Vinterhvede, foder			11	694081-93	Basis	1	2. per			
11-0	10.62	Vinterhvede, fr	Vinterrap		12	694081-93	Basis	1	2. per			
11-1	3.22	Vinterhvede, fr	Vinterhvede, foder		13	694081-93	Basis	1	2. per			
12-0	10.45	Vårbyg malt m/	Hundegræs, fr		14	694081-93	Basis	1	2. per			
13-0	19.85	Vinterhvede, fr	Vinterhvede, foder		15	694081-32	Basis	1	2. per			
14-0	13.88	Vårbyg malt m/	Hundegræs, fr		16	694081-32	Basis	1	1. per			
15-0	1.14	Vedv stavl	no	Vedv stavl	nom	17	695081-34	Perm græs	1	1. per		
16-0	14.91	2 stavl-vægr	2 stavl-vægr		18	694081-32	Basis	1	1. per			
17-0	2.65	Vårhavre	Vinterhvede, foder		19	694081-32	Basis	1	1. per			
18-0	120.00	Et-årig udtaget	Et-årig udtaget		20	694081-93	Udtaget	1	1. per			
19-0	9.18	Vårhavre	Vinterhvede, foder		21	694081-93	Basis	1	1. per			

I dialogen **Støtterettigheder, oversigt** markeres der i feltet **Ja, rådighedsperioden afviger**.

Feltet **Periode 1 starter** udfyldes med startdatoen for markerne i rådighedsperiode 1.

Feltet **Periode 2 starter** udfyldes med startdatoen for markerne i rådighedsperiode 2.

Datoen i de 2 perioder må ikke være ens og skal ligge indenfor perioden **1. sep. 2005 til 21. apr 2006**.

Støtterettigheder, oversigt Høstår 2006

Opg. enh. 1

Afviger rådighedsperioden for ejendommen/opgørelsesenheden fra den generelle rådighedsperiode (15. januar - 15. november). Anfører du mere end en rådighedsperiode, skal du vælge rådighedsperiode for alle marker i markplanen.

Ja, rådighedsperioden afviger Periode 1 starter den: 01-12-2005  Periode 2 starter den: 01-03-2006

Er forskellen mellem summen af arealerne på markplanen og på summen af arealer på ejendomme tilknyttet denne opgørelsesenhed, udelukkende arealer som anvendes til bygninger, gårdsplads, have, veje, hegn, vådområder, krat, skov og lignende?

Ja, forskellen skyldes arealer der ikke anvendes til dyrkning af afgrøder

Type	Nr fra	Nr til	Antal	Ha	Værdi	Anv. i år	Ejerstatus
Alm. betalingsrettighed	10020010	10020125	116	115.60	2140.00	<input checked="" type="checkbox"/>	Ejet
Udtagningsrettighed	20020010	20020026	17	15.75	2140.00	<input checked="" type="checkbox"/>	Ejet
Gartnerirettighed (FGK)	30010010	30010029	20	20.00	2140.00	<input checked="" type="checkbox"/>	Ejet
Betalingsrettighed for permanente	10040010	10040035	26	25.50	480.00	<input checked="" type="checkbox"/>	Ejet
Alm. betalingsrettighed	10060011	10060027	17	16.40	2140.00	<input checked="" type="checkbox"/>	Lejet

Ha betalingsret 157.50

Ha udtagning 15.75

Ha FGK 20.00

Samlet værdi 371225

## Oversigt over udnyttelse af støtterettigheder i markplanen

Vælg **oversigter/ EU-reform** for at åbne dialogen **Udnyttelse af støtterettigheder i markplanen**

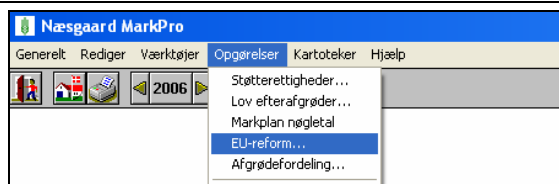

Her beregnes øverst antallet af indtastede hektar med støtterettigheder opdelt i alm betaling, udtagning og FGK.

Under "Anvendelse i markplanen" hentes det nødvendige antal ha med rettigheder fra markplanen.

I kolonnen **Diff** beregnes forskelle mellem ha m. rettigheder og hektar i markplanen med udtagning og FGK rettigheder.

Ha med tildelte støtterettigheder	Udtagning	Udtaget for meget i markplanen, ha	Gartnerirettigheder (FGK)	FGK rettigheder der ikke udnyttes til FGK	Almindelige rettigheder	Andet (areal uden EU-støtte)	Diff.
Almindelige betalingsrettigheder					157.50		157.50
Udtagningsrettigheder					15.75		15.75
Gartneri rettigheder (FGK)			20.00				20.00
<b>Anvendelse i markplanen (ha)</b>							<b>Diff.</b>
Udtagning	15.98						
Udtaget for meget i markplanen, ha		0.23					
Gartnerirettigheder (FGK)			19.85				
FGK rettigheder der ikke udnyttes til FGK				0.15			
Almindelige rettigheder					157.18		
Andet (areal uden EU-støtte)						0.00	

### Udtagning

Der skal udtages lige så mange hektar som der er hektar med udtagningsrettigheder.

Hvis der er udtaget færre hektar i markplanen fås beskeden **Manglende udtagning i markplanen** og i kolonnen **Diff** vises antal hektar.

Hvis der er udtaget flere hektar end der er udtagningsrettigheder fås beskeden **Udtaget for meget i markplanen** og i kolonnen **Diff** vises antal hektar.

### FGK-rettigheder (Gartnerirettigheder)

Der kræves FGK-rettigheder for at få hektarstøtte til bestemte grøntsagsafgrøder (FGK-afgrøder).

Hvis der er færre hektar med FGK-afgrøder end der er hektar med FGK-rettigheder fås beskeden **FGK-rettigheder der ikke udnyttes til FGK** og i kolonnen **Diff** vises antal hektar.

Hvis der er dyrkes flere hektar med FGK-afgrøder end der er rettigheder til fås beskeden **Manglende FGK-rettigheder** og i kolonnen **Diff** vises antal hektar.

## Nye udskrifter i version 10.500

Med rapport nr 1600 kan der udskrives en oversigt over de indtastede støtterettigheder.

Rapporten er opdelt på rettighedstyper og på om rettigheden er **ejet** eller **lejet**.

Støtterettigheder							
Rettighedsnummer	Type	Areal, ha	Værdi, kr per ha	Værdi, kr ialt	Ejerstatus	Udnyttet	
<i>Til egen bedrift</i>							
<b>Almindelige betalingsrettigheder</b>		<b>Ialt</b>	<b>157,50</b>				
10.020.010	10.020.125	Alm. betalingsrettighed	115,60	2.140,00	247.384,00	Ejet	Ja
10.040.010	10.040.035	Betalingsrettighed for permanent græs	25,50	480,00	12.240,00	Ejet	Ja
10.060.011	10.060.027	Alm. betalingsrettighed	16,40	2.140,00	35.096,00	Lejet	Ja
<b>Gartnerirettigheder</b>		<b>Ialt</b>	<b>20,00</b>				
30.010.010	30.010.029	Gartnerirettighed (FGK)	20,00	2.140,00	42.800,00	Ejet	Ja
<b>Udtagningsrettigheder</b>		<b>Ialt</b>	<b>15,75</b>				
20.020.010	20.020.026	Udtagningsrettighed	15,75	2.140,00	33.705,00	Ejet	Ja

Med rapport nr 1460 udskrives en oversigt over ejendomme i ejendomskartoteket. Dette bruges hvis der ved eksport af hektarstøtteoplysninger ønskes overført oplysninger om ejendomme.

Ejendoms - kartotek							
Ejendoms-linienr.	Navn og adresse	Kommune-nummer	Ejendoms-nummer	Areal	Forpagtet		
					Ja/nej	Fra	Til
1	Jens Hansen Stubbekobingvej 41 8888 Datakobing	123	0012345	250,00	Nej		
1	Peter Hansen Stenbyvej 12 8888 Datakobing	123	0012343	25,00	Ja	01-08-1982	31-12-2010
1	Niels Nielsen Grøuvejen, Lykkebo 9999 Stjerneby	123	0012344	45,00	Ja	01-08-1982	31-12-2010

På markplanen bliver der nu vist et "N" hvis der er indtastet en generel note på marken.

På rapport nr 2004 vises noterne for hver mark.

Markplan for høstår 2006						
Mark	Marknavn / note	Ha	Forfrugt	Afgrøde	Sort	EU-Status Lov Eft.Afg.
1-0	Bag haven	15,77	Fab.roer top høstet	Vårbyg malt m/udlæg Rødsvingel pl.gr.fro Græs 1sl+afgr juli->	Sebastian	Basis x
<i>Høstår:</i> Eksempel på høstårsnote på mark 1.						
2-0		17,40	Rødsvingel pl.gr.fro Græs 1 slået juli->	Vårbyg malt	Sebastian	Basis x
<i>Generel:</i> Eksempel på generel marknote						
4-0	Over marken	18,48	Vinterhvede, brød Græs afgr aug->	Fab.roer top snittet	Hekla	Basis x