

Opstartsproblem

Ved afinstallation af Næsgaard Mark version 8.x og efterfølgende installation af version 9.0 vil en del brugere få denne besked:

Opstartsproblem

Tryk **Ok** for at komme videre.

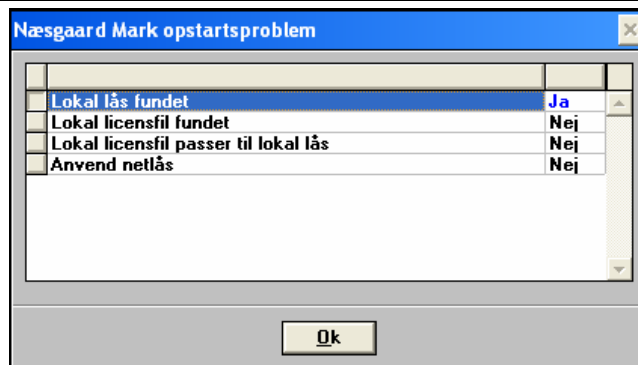

Lokal licensfil fundet: Nej Det betyder at licensfilen er slettet fra den oprindelige placering.

Licenfilen kan dog genindlæses fra en sikkerhedskopi af dine markdata.

I Næsgaard Mark kan der nu kun vælges menuen **Generelt**.

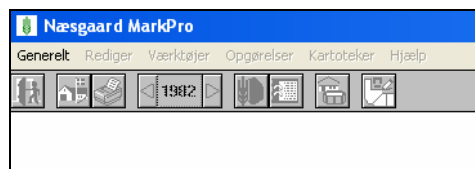

Indlæs licensfil

For at åbne dialogen Indlæs Licensfil vælges menuen **Generelt / Version / Indlæs licensfil**.

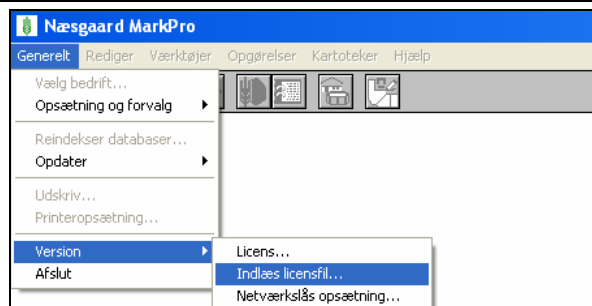

Nu åbnes dialogen sikkerhedskopiering.

Her kan licensfilen genindlæses fra en sikkerhedskopi af markdata enten på diskette eller fra harddisken/ serveren.



Licensfil fra sikkerhedskopi på 3½" diskette.

Har du en sikkerhedskopi af dine markdata på en almindelig diskette vælger du funktionen **Indlæs sikkerhedskopi fra diskette**.

Kom herefter disketten med sikkerhedskopien i computeren.



Når indlæsningen er overstået fås denne besked.

Når Næsgaard Mark åbnes igen skulle alt fungere.

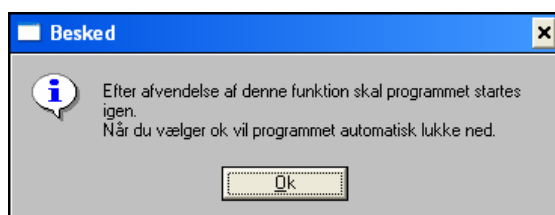

Licensfil fra en sikkerhedskopi på server eller harddisk

Har du en sikkerhedskopi af dine markdata gemt på harddisken eller en server kan du indlæse licensfilen herfra.

For at indlæse sikkerhedskopien trykkes på **Indlæs sikkerhedskopi fra server**.

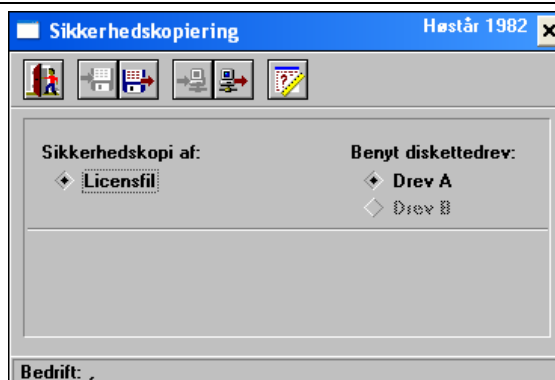

Ved at trykke på **Se liste** kan du vælge mellem de sikkerhedskopier der ligger i mappen.

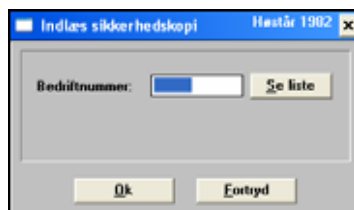

Den ønskede sikkerhedskopi vælges ved at trykke på den grå knap længst til venstre for bedriftsnummeret. Herefter trykkes på **godkend/vælg**.

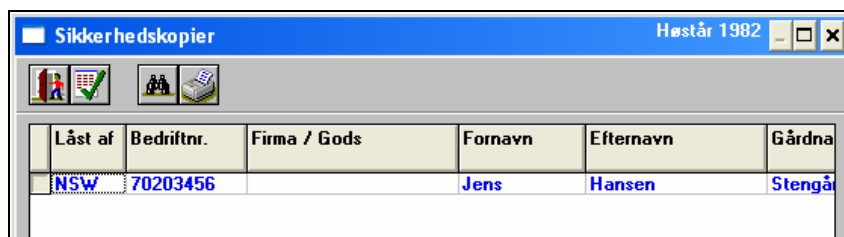

Når indlæsningen er overstået fås denne besked.

Når Næsgaard Mark åbnes igen skulle alt fungere.

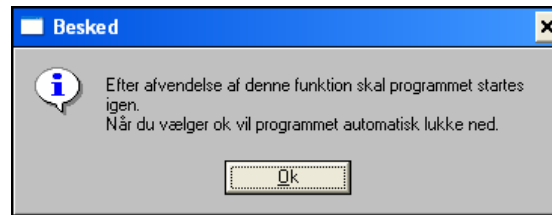

Skift sti ved indlæsning af sikkerhedskopi

Ved at trykke op ikonet **Opsætning** i dialogen sikkerhedskopiering kan du ændre den sti hvorfra en sikkerhedskopi indlæses.

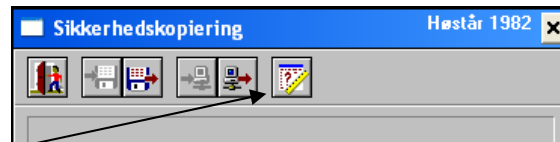

I linien **Netværkssti** indtastes navnet på den sti på harddisken eller serveren hvor sikkerhedskopien er gemt.

Der kan ikke indlæses direkte fra en CD-rom. Filen skal først kopieres til en sti på harddisken og derefter indlæses i programmet.

