

## Kartoteker i Næsgaard Mark

Generelt.

Kartotekerne indeholder oplysninger for afgrøder, sorter, gødning, planteværnsmidler mv. Med menuen **Kartoteker** får du overblik over alle programmets kartoteker.

Alle kartotekerne virker ensartet og har grundliggende de samme funktioner.

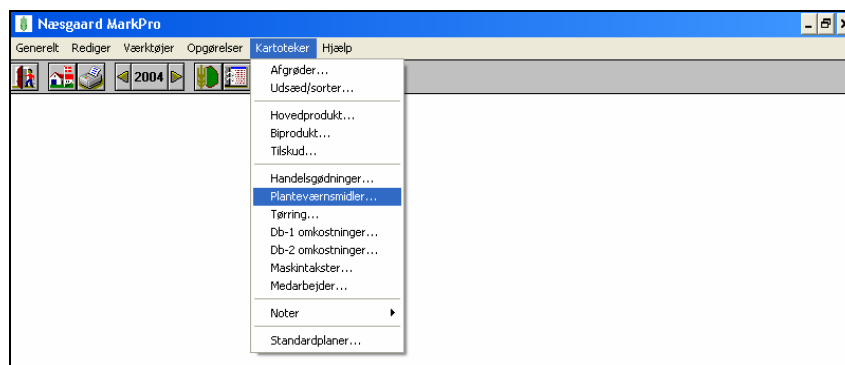

Opdatering af midler i kartotekerne.

I de fleste kartoteker kan du importere fra et bagvedliggende normkartotek, som i udstrakt grad indeholder de produkter der er på markedet.

N=Normmiddel.

Normmidler er markeret med et **N** i kolonnen yderst til venstre i kartoteket.

L=Lokalt middel. Lokale midler er markeret med et **L** i kolonnen yderst til venstre i kartoteket.

Lokale midler er oprettet af den enkelte bruger og kan fx være en OPTI-gødning eller en medarbejder (i medarbejder-kartoteket).

	Søgenavn	Navn	Gruppe	Pris		% N	% P	%
N	20011	0-5-26 Mg 5S Cu	PK-gødninge	126.00	hkg		5.00	26.00
N	20012	0-5-17 Mg 9S Cu B	PK-gødninge		hkg		4.70	16.00
N	20013	0-4-28 Cu B 5S Mo	PK-gødninge	115.00	hkg		3.60	28.00
N	20015	0-10-25 mek	PK-gødninge	155.00	hkg		9.60	24.00
N	20016	0-5-13 8S	PK-gødninge	100.00	hkg		5.20	13.00
N	20019	0-9-25 2,25	PK-gødninge	125.00	hkg		8.60	24.00
N	20020	0-5-26 Mg 4S Cu	PK-gødninge	1.15	kg		5.00	26.00
N	20021	0-6-35 S mek	PK-gødninge	153.00	hkg		6.00	34.00
N	20024	0-6-30 Mg Cu mek	PK-gødninge		hkg		6.00	30.00
L	302	Kali 30%	K-gødninger	1.05	kg			30.00
L	3400	Vinasse Kali	K-gødninger	150.00	hkg			20.00
L	402	0-4-21 Mg S Cu	PK-gødninge	1.11	kg		3.80	20.00
L	516	22-2-12 Mg B	NPK-gødning	1.32	kg	21.60	2.20	11.00
L	5200	22-0-12 Mg S B	NK-gødninge		hkg	22.00		12.00
L	530	25-3-9	NPK-gødning	1.54	kg	24.60	2.60	9.00
L	532	18-1-0-7m/Na FI	NPK-gødning	1.14	kg	17.90	0.70	7.00
L	7075	8-4-25 3S MgBCu -CI	NPK-gødning		hkg	8.50	4.50	25.00

### Afgrødekartoteket

Afgrødekartoteket er det eneste kartotek, hvor du ikke kan oprette et lokalt middel. Hvis der mangler en afgrøde som du dyrker, og denne ikke findes i normmidlerne, bedes du kontakte DataLogisk.

Du kan sortere midlerne i et kartotek ved at bruge drop-down listen i øverste højre hjørne.

Ved at vælge en gruppe i dette felt vises kun midler der tilhører denne gruppe i tabellen.

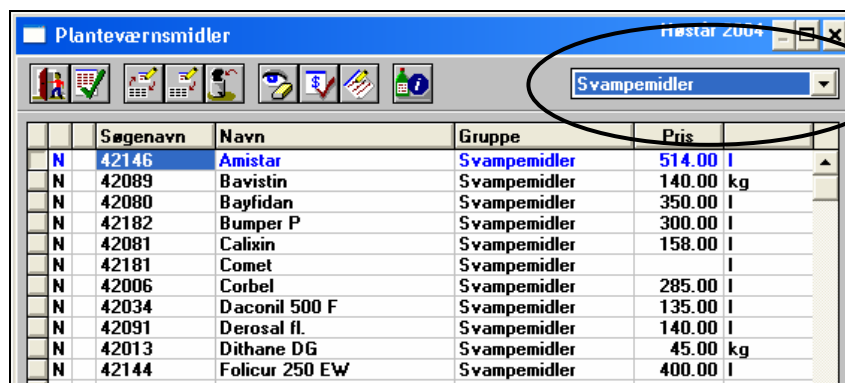

### Oversigt over funktioner i kartotekerne

Forlad kartotek.



Hurtigtast: **Esc**

Godkend/ Vælg.



Hurtigtast: **Enter**

Ret.



Hurtigtast: **F8**.

Du bør kun rette fejl da du samtidig ændrer i de registreringer hvor midlet er anvendt.

Opret (importer).



Slet.



Hurtigtast: **Delete**.

Du kan kun slette midler, der ikke har været anvendt i registreringer.

Skjul.



Skjuler et middel i programmets drop-down lister.

Opdater udbringningsomkostninger.



Findes kun i kartoteket handelsgødninger.

Prisopdater.



Bemærkning.



## Opret middel

Kan du ikke finde et middel i normdatabasen, oprettes det via funktionen "Opret". Når du vælger opret, fremkommer følgende dialog:

	Søgeavn	Navn	Gruppe	Pris		% N	% P	% K	% Mg	% S	%
N	14167	NS 24,0 6S	N-gødninger	128.00	hkg	24.00			0.90	6.00	
N	14130	Kemira 25 N 5 S	N-gødninger	128.00	hkg	24.60				5.00	
N	14022	AmmNitrat 24,6 4S	N-gødninger		hkg	24.60				3.70	
N	14129	AmmNitrat 24,6 5S #2	N-gødninger	102.00	hkg	24.60				5.00	
N	14111	N-gødning 25 S Ilg#1	N-gødninger	108.00	hkg	24.70				2.70	
N	14137	N 25 4S Ilg	N-gødninger		hkg	25.00				4.00	
N	14093	AmmSulfalp 26 13S	N-gødninger	111.00	hkg	26.00				13.00	
N	14042	KAS 26,0	N-gødninger		hkg	26.00					
N	14028	AmmSulfalp 26 14S	N-gødninger	130.00	hkg	26.00				14.00	
N	14098	N-gødning 27 3,75Ilg	N-gødninger	122.00	hkg	26.70				3.70	
N	14029	AmmSulfalp 27 K 7S	N-gødninger	114.00	hkg	27.00		2.00		7.00	
N	14182	N 27 Mg S	N-gødninger	110.00	hkg	27.00			1.10	2.70	
N	14049	KAS 27 2,7Mg	N-gødninger	117.00	hkg	27.00				2.70	
N	14115	AmmNitrat 27,0 3,0S	N-gødninger	116.00	hkg	27.00				3.00	
N	14030	AmmSulfalp 27 4S	N-gødninger	103.00	hkg	27.00				4.00	
L	102	Kalkamon 27	N-gødninger	1.18	kg	27.20			2.50		
L	NS01	NS-Egen optigødning	N-gødninger	1.25	kg	27.50				12.00	

Lokalt middel eller importer normmiddel.

I alle kartotekerne på nær afgrødekartoteket kan du også selv oprette nye midler. F.eks. en optigødning som du får blandet specielt, eller en medarbejder, som jo kun er på din bedrift.

Inden du selv opretter et lokalt middel, bør du tjekke at det ikke i forvejen findes i normerne. Jo mere du baserer dig på normmidlerne, des lettere bliver det at udveksle data med andre. F.eks. din konsulent. Dette skyldes, at der ved anvendelse af normmidler ikke kan opstå kodekonflikt og dobbeltoprettede midler ved sammenfletning af data. Det kan der derimod, hvis midlerne er oprettet som lokale midler.

Når du skal oprette et middel skal du vælge det rigtige kartotek.

I dialogen **opret/importer** kan du gøre følgende:

Oprette lokale midler.

Importer normmidler

Søgeavn	Navn		
		N	%
		P	%
		K	%
		Mg	%
		S	%
		Na	%
		Pris	
		Reg. enh.	
		Uds. enh.	

## Opret lokalt middel

Tryk på ikonet **Opret** i dialogen **opret/ importer**, og følgende dialog åbnes.

Udfyld felterne **Kode**, **Navn**, **Søgenavn** og **vælg en gruppe**.

I feltet **Pris** angives kartoteksprisen. Der kan vælges hvilken enhed midlet skal registreres i. Dette gøres i felterne **Pris**, **Registreringsenhed** og **Udskriftsenhed**.

I tabellen øverst angives næringsstofindholdet (kun for handelsgødninger).

Tryk **Ok**.

Det oprettede middel fremgår herefter af dialogen **Handelsgødninger**.

	Søgenavn	Navn	Gruppe	Pris	% N	% P	% K	% Mg	% S	%
L	530	25-3-9	NPK-gødning	1.54 kg	24.60	2.60	9.00			
L	532	18-1-0-7m/Na Fl	NPK-gødning	1.14 kg	17.90	0.70	7.00	0.20		
L	7075	8-4-25 3S MgBCu -Cl	NPK-gødning	hkg	8.50	4.50	25.30	1.40	2.80	
L	7122	Mek 12-2-14 MgBS -Cl	NPK-gødning	147.00 hkg	12.00	2.00	14.00			
L	7218	Mek 22-2-10 3S Mg	NPK-gødning	124.00 hkg	22.00	2.00	10.00	2.00	3.00	
L	7247	25-2-5 3S	NPK-gødning	144.00 hkg	25.00	2.00	5.00		2.60	
L	7273	27-3-5 2S	NPK-gødning	127.00 hkg	27.00	2.70	5.00		2.40	
L	801	Pressekalk	Kalk	0.04 kg		0.50		0.60		
L	kompo	kompo	Diverse	kg	1.00					
L	NS01	NS-Egen optigødning	N-gødninger	1.25 kg	27.50				12.00	

## Konverter lokalt middel til normmiddel

Lokale midler kan konverteres til normmidler.

Det kan være en fordel at konvertere lokale planteværnsmidler til normmidler.

Dette skyldes, at der med normmidler sikres en korrekt og opdateret beregning af behandlingsindeks for midlerne.

	Søgenavn	Navn	Gruppe	Pris
L	ami	Amistar	Svampemidler	490.00 l
N	43066	Arelon fl. E.	Ukrudtsmidler	60.00 l
N	43001	Basagran 480	Ukrudtsmidler	180.00 l
N	42080	Bayfidan	Svampemidler	350.00 l
N	43139	Benasalox SC	Ukrudtsmidler	700.00 l
N	43317	Betanal Progress	Ukrudtsmidler	170.00 l
N	43166	Bladex 500 SC	Ukrudtsmidler	125.00 l
N	44012	Cerone	Vækstregulering	240.00 l
N	42006	Corbel	Svampemidler	210.00 l
N	44002	Cycocel 750	Vækstregulering	25.00 l
N	42091	Derosal fl.	Svampemidler	140.00 l
N	43028	Ethosan	Ukrudtsmidler	475.00 l
N	43115	Fynress	Ukrudtsmidler	55.00 l

Marker et **lokalt middel** og tryk på ikonet **Ret**.

I dialogen der åbnes trykkes på knappen **Konverter**.

Nu åbnes listen med normmidler automatisk. I listen vælger programmet et normmiddel der svarer til det lokale middel. Du kan selv ændre det valgte middel til et andet i listen.

Herefter trykkes på **Godkend/vælg**.

	Fra		Til
Pris	490.00	I	
Reg. enh.		I	
Uds. enh.		I	

I denne dialog trykkes på **Ok** for at bekræfte konverteringen.

**Importer normmiddel**

Tryk på ikonet **Opret** i det kartotek du ønsker at importere midler i. Dette åbner dialogen **Opret/importer**.

Vælg først en gruppe i drop-down listen øverst til højre. Herefter fremkommer en liste med alle de ukrudtsmidler, som findes i normerne. Ved at trykke på kolonnen **Navn** sorteres midlerne alfabetisk.

Vælg et eller flere midler til import ved at nedtrykke knappen til venstre for linien.

Tryk **Godkend/ vælg**.

Søgenavn	Navn	Pris
N 42116	Folpan 50 WP	
N 42098	Hispor	
N 42047	Horlan 55	
N 42127	Hydrophos	
N 42167	Inter-Fenpropimorph	
N 42172	Inter-top	
N 42184	Juventus 90	
N 42044	Karathane combi	
N 42050	Kobberoxychlorid	
N 42025	Kumulus S	
N 42048	Kuprotox	
N 42026	KVK Sprøjtesvovl 800	
N 42175	LFS Azoxystrobin	
N 42168	LFS Fenprop	
N 42169	LFS Fluazinam	
N 42170	LFS Mancozeb	
N 42174	LFS Profen 500	
N 42171	LFS Propamocarb Plus	
N 42073	Magnetic 6	
N 42058	Manacol	
N 42066	Manacol flydende	
N 42128	Mancozeb 46%	
N 42129	Mancozeb 80%	
N 42055	Maneb	

Herefter er det muligt at vælge det importerede middel i de ønskede behandlinger.

Emne	Gruppe	Middel	Mgd/ha	Mgd i alt	Pris
Planteværn	Svampemidler	Juventus 90	1.00	15.77	
Planteværn	Alle grupper	Bayfidan			
Planteværn	Alle grupper	Calixin			
Planteværn	Alle grupper	Comet			
Planteværn	Alle grupper	Corbel			
Planteværn	Alle grupper	Daconil 500 F			
Planteværn	Alle grupper	Derosal fl.			
Maskintakst		Dithane DG			
Medarbejder		Folicur 250 EW			
		Hispor			
		Juventus 90			

**Vedligehold kartoteket**

For at undgå at drop-down lister med midler bliver uoverskuelige og for lange, kan ikke anvendte midler slettes og midler der ikke længere anvendes kan skjules

## Slet ikke anvendte midler

Næsgaard Mark har en funktion til automatisk sletning af ikke anvendte midler.

Vælg menuen: **Generelt/ Opdater/ Slet ikke anvendte midler**

Herefter slettes alle midler der ikke er anvendt i nogen registreringer.

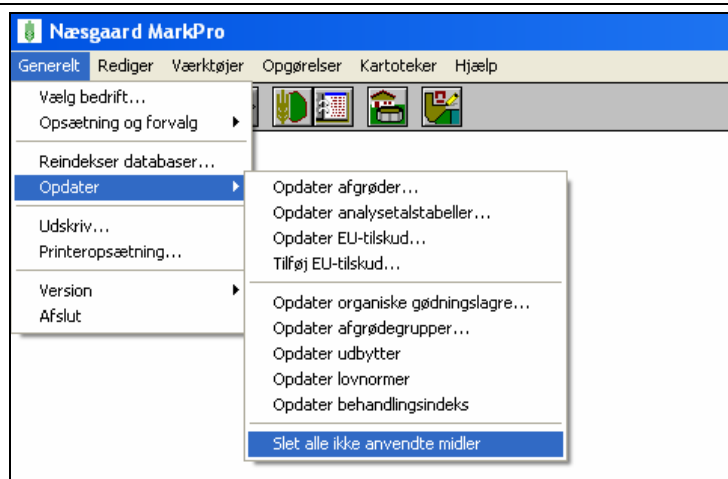

## Skjul udgåede midler

Efterhånden som "gamle" midler ikke anvendes længere er der mulighed for at skjule disse i drop-down listerne.

Dette gøres ved at åbne kartoteket og vælge et middel og trykke på ikonet **Ret**.

Nu åbnes dialogen **Opret/ret middel**. Her fjernes *fluebenet* i feltet **Aktiv**.

Herefter trykkes **Ok**.

Der svares **Ja** til denne dialog.

Nu vises der et **udråbstegn** i kolonnen til venstre for midlets søgenavn.

Hvis midlet igen ønskes aktivt skal der blot sættes *flueben* i **Aktiv** igen.

Ved at trykke på ikonet med *øjet* kan de skjulte midler vises og skjules i kartoteket.

	Søgenavn	Navn	Gruppe	Pris	
N	43100	Agil 100 EC	Ukrudtsmidler	554.17	l
N	43087	Ally 20 DF	Ukrudtsmidler	6.17	g
N	42146	Amistar	Svampemidler	522.01	l
N	43337	Ariane FG	Ukrudtsmidler	72.42	l
N	43012	Ariane S	Ukrudtsmidler	67.23	l
N	43256	Betanal	Ukrudtsmidler	81.18	l
N	43122	Betaron	Ukrudtsmidler	169.00	l
N	43105	Boxer	Ukrudtsmidler	110.08	l
N	42181	Comet	Svampemidler	648.00	l
N !	42006	Corbel	Svampemidler	257.26	l
N	44002	Cycocel 750	Vækstregulering	38.00	l
N	43405	DFF	Ukrudtsmidler	1300.00	l
N	41038	Dimethoat NA 40 EC	Skadedyrsmidler	33.00	l
N	43115	Express	Ukrudtsmidler	68.35	tbl
N	43378	Fenix	Ukrudtsmidler	182.45	l

## Prisopdater

Ret priser i kartotek og på behandlinger.

Når du retter i priserne i et kartotek, vil programmet ikke automatisk opdatere markbladene og gødningsdelen med de nye priser. Ønsker du at opdatere allerede foretagne registreringer i høståret, skal du vælge funktionen prisopdater.

Tryk på **Prisopdater**.



Dialogen **Søg priser** åbnes. Her vælges først den periode priserne skal opdateres. Det kan enten være **Høstår** eller **Kalenderår**.

I højre kolonne vælges hvilke midler der skal opdateres. Der kan afgrænses på **Emne**, **gruppe** og **middel**.

Der vælges om prisopdateringen skal gælde **Realiserede** og/eller **Planlagte** behandlinger.

Tryk **Ok**.

Opgør behandlinger ud fra:		Vælg middel/midler:	
<input checked="" type="checkbox"/> Høstår Startår: <input type="text" value="2004"/>	<input type="checkbox"/> Kalenderår Startperiode: <input checked="" type="checkbox"/> Årsvis: <input type="text" value="2002"/> <input type="text" value="Januar"/> <input type="checkbox"/> Kvartalsvis: <input type="text" value="2002"/> <input type="text" value="1. kv."/> <input type="checkbox"/> Månedsvis: <input type="text" value="2002"/> <input type="checkbox"/> Alternative planer	Emne: <input type="text" value="Planteværn"/> Gruppe: <input type="text" value="Skadedyrsmidler"/> Middel: <input type="text" value="Alle midler"/>	Behandlingsstatus: <input type="text" value="Planlagt og realiseret"/>
<input type="button" value="Ok"/> <input type="button" value="Fortryd"/>			

Dialogen **Priser** åbnes.

I kolonnen **Kr** vises den aktuelle kartotekspris på de valgte midler.

I kolonner med årstal (**2004**) vises prisen på de valgte behandlinger i perioden.

Ved at trykke på pengeskabsikonet kan kartoteksprisen kopieres til en årstalskolonne.

Der kan også indtastes priser direkte i årstalskolonnen.

Tryk **Forlad** for at komme videre.

Middel	Gruppe	Kr	2004	2005	2006
Karate	Skadedyrsmid	246.00	203.00		
Mavrik 2 F	Skadedyrsmid	646.00	510.00		

Hvis priserne er ændret fås denne besked.

Svar **Ja** for at opdatere priser.

Svar **Nej** for ikke at ændre priser.

Priserne på midlet er nu ændret på de behandlinger der ligger inden for den valgte periodeafgrænsning.

Middel	Ha	Mgd/ha	Mgd i alt	Pris
Amistar	48.26	0.20	9.65	514.00
Comet	32.18	0.25	8.05	
Hans	23.07	0.30	6.92 time	80.00 time
Jens	103.51	0.33	33.73 time	80.00 time
Karate	117.47	0.15	17.51	203.00

## Afgrødekartoteket

Afgrødekartoteket indeholder bl.a. oplysninger som programmet anvender i beregninger vedr. gødningsplan, grønne marker, EU mv. Afgrødekartoteket er meget omfattende og indeholder stort alle tænkelige afgrøder.

Du kan ikke selv oprette afgrøder. Dette skyldes at alle afgrøder har tilknyttet oplysninger der bruges til beregning af kvælstofkvote, plantedække mm. Hvis du mangler en afgrøde så kontakt DataLogisk.



Søgenavn	Navn	Gruppe
0100	Vårbyg foder	Vårbyg
0110	Vårbyg foder m/l.raj	Vårbyg
0120	Vårbyg foder m/udlæg	Vårbyg
0150	Vårbyg malt	Vårbyg
0160	Vårbyg malt m/l.raj	Vårbyg
0170	Vårbyg malt m/udlæg	Vårbyg
0200	Vårhavre	Vårhavre
0220	Vårhavre m udlæg	Vårhavre
0300	Vårhvede, foder	Vårhvede
0320	Vårhvede foder udlæg	Vårhvede
0350	Vårhvede, brød	Vårhvede
0370	Vårhvede brød udlæg	Vårhvede
0400	Vårdurum	Durum
0420	Vårdurum m udlæg	Durum
0500	Vintertriticale	Vintertriticale
0600	Vinterhvede, foder	Vinterhvede
0630	Vinterhvede brød	Vinterhvede

Ved at trykke på ikonet **Ret** fås oplysninger om en afgrøde.

I kolonnen **Normbehov ved udbytte** kan der angives et næringsstofbehov for hver afgrøde. Næringsstofbehovet anvendes som udgangspunkt for en faglig beregning af gødningstildelingen. Indtastningen har ikke betydning for lovnormerne.

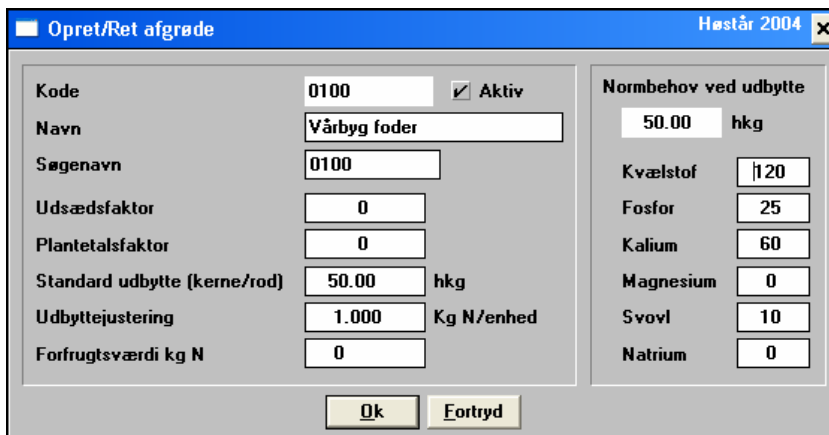

Kode	0100	<input checked="" type="checkbox"/> Aktiv	Normbehov ved udbytte	50.00	hkg
Navn	Vårbyg foder		Kvælstof	120	
Søgenavn	0100		Fosfor	25	
Udsædsfaktor	0		Kalium	60	
Plantetalsfaktor	0		Magnesium	0	
Standard udbytte (kerne/rod)	50.00	hkg	Svovl	10	
Udbyttejustering	1.000	Kg N/enhed	Natrium	0	
Forfrugtsværdi kg N	0				

Ok Fortryd

## Afgrøder og standardplan

Modulet standardplaner.

Hvis du har adgang til modulet standardplaner kan du her vælge hvilken standardplan der skal knyttes til den valgte afgrøde. Læs mere om [standardplaner](#).

Tryk på **Afgrøde/standardplan opsætning**.



Nu åbnes **Afgrøde/ Standardplan relation** dialogen. Udfør hver afgrøde er der mulighed for at tilvælge en standardplan til en afgrøde. Dette gøres i en drop-down liste i kolonnen **Standardplan**.

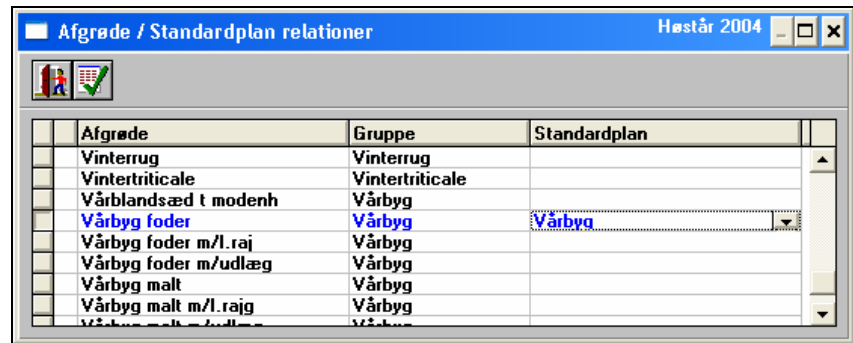

Ved at vælge menuen **Generelt/ Opsætning og forvalg/ Standardplan kopiering...** fås denne dialog. Her indstilles om en standardplan automatisk skal kopieres til en mark når der vælges afgrøde. Dette gøres ved at markere feltet **Kopier altid standardplan ved ændring af afgrøde**.

